TARZAN JR.
spitzenlicht.de
Illustrations de Nkima

CHAPITRE I

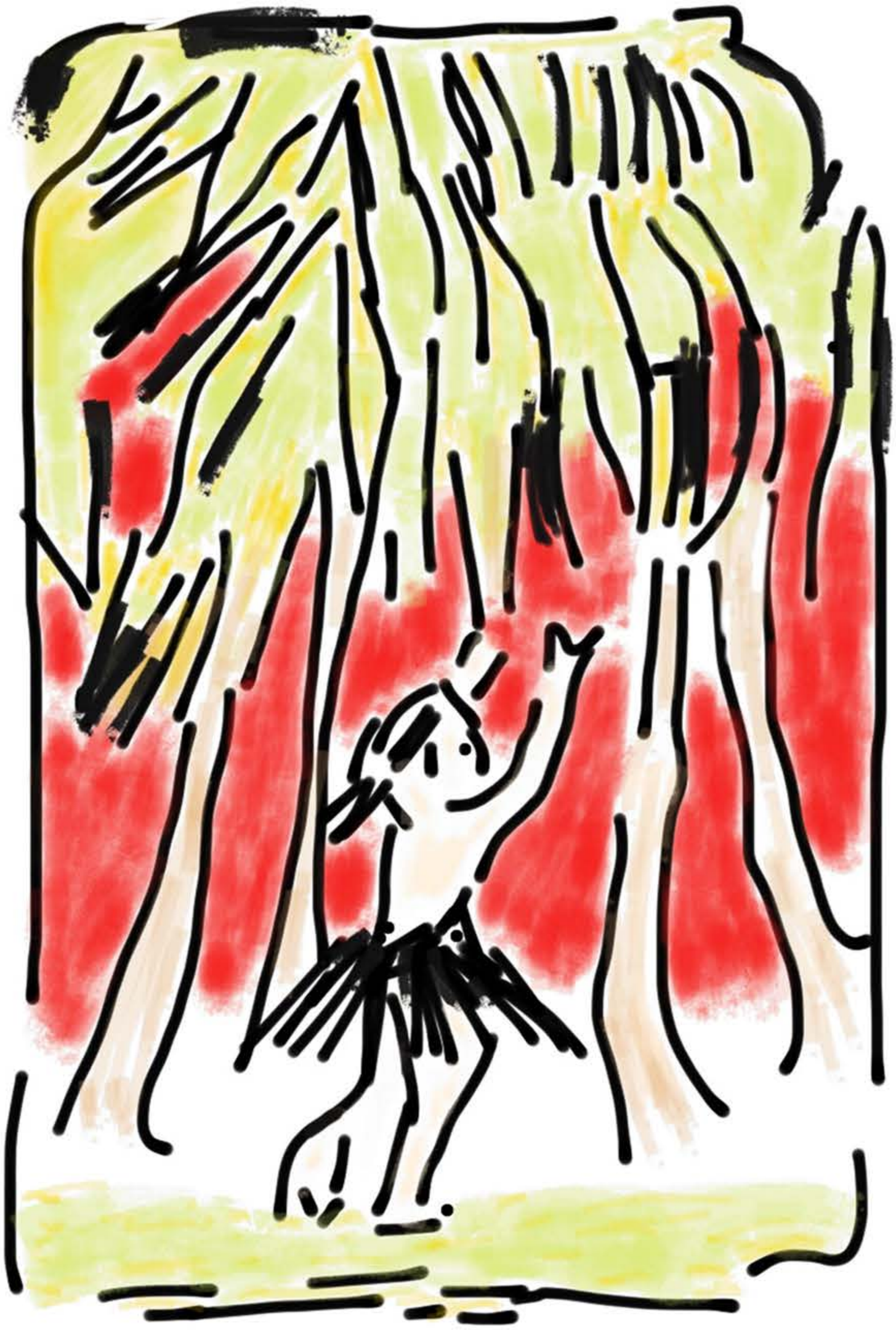

La petite princesse se promenait dans le jardin quand elle eut une idée séduisante qui lui venait à l'oreille: „Va te promener dans la foret interdite." „Hi-lee! Hi-lo! Oh, non! Oh, non!" fredonnait...

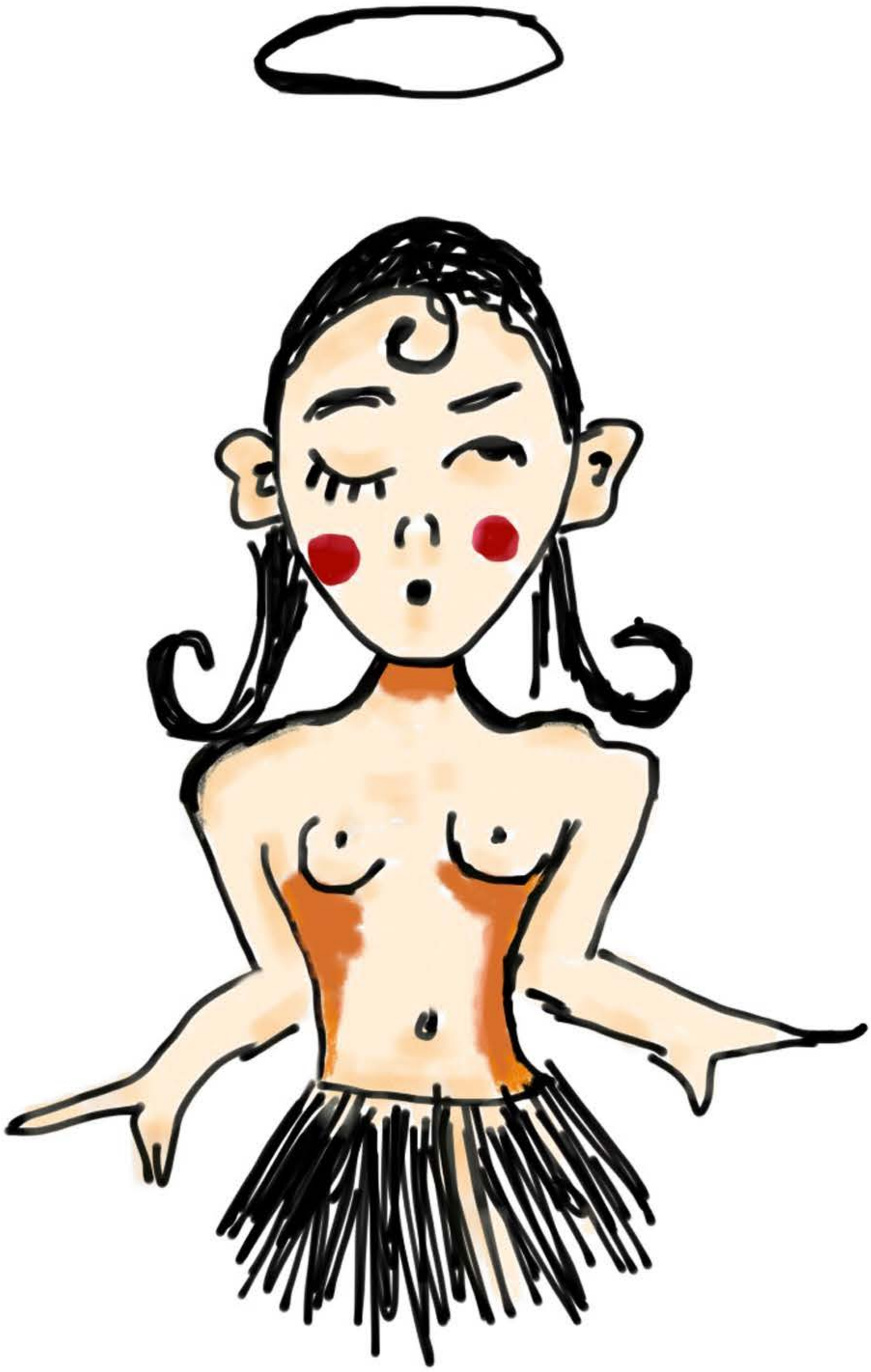

la petite princesse. „Ma maman dit, je ne peux pas aller dans la foret interdite et mon papa dit, elle doit le...

savoir.“ „Mais, mais,“ contredit la mauvaise pensée, „Tout se que tu ne peux pas faire et tout se que tu ne dois pas faire, sont dans la foret interdit...

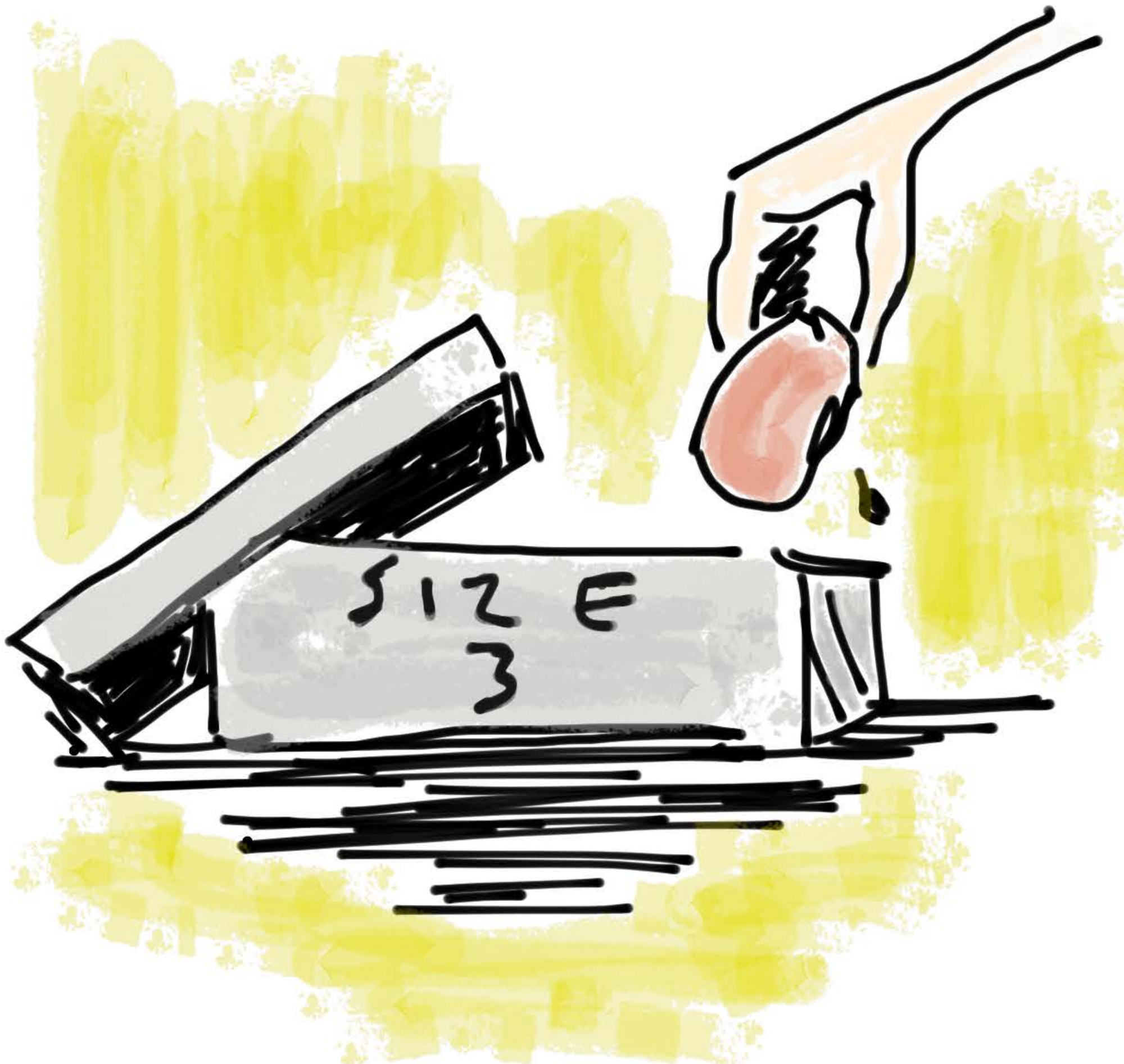

Pense a l'immense plaisir que tu pourrais avoir."
Alors elle emballe une tartine au beurre de cacahouète dans un carton a chaussures,...

saute au dessus de la clôture et entre dans la foret interdite.

CHAPITRE 2

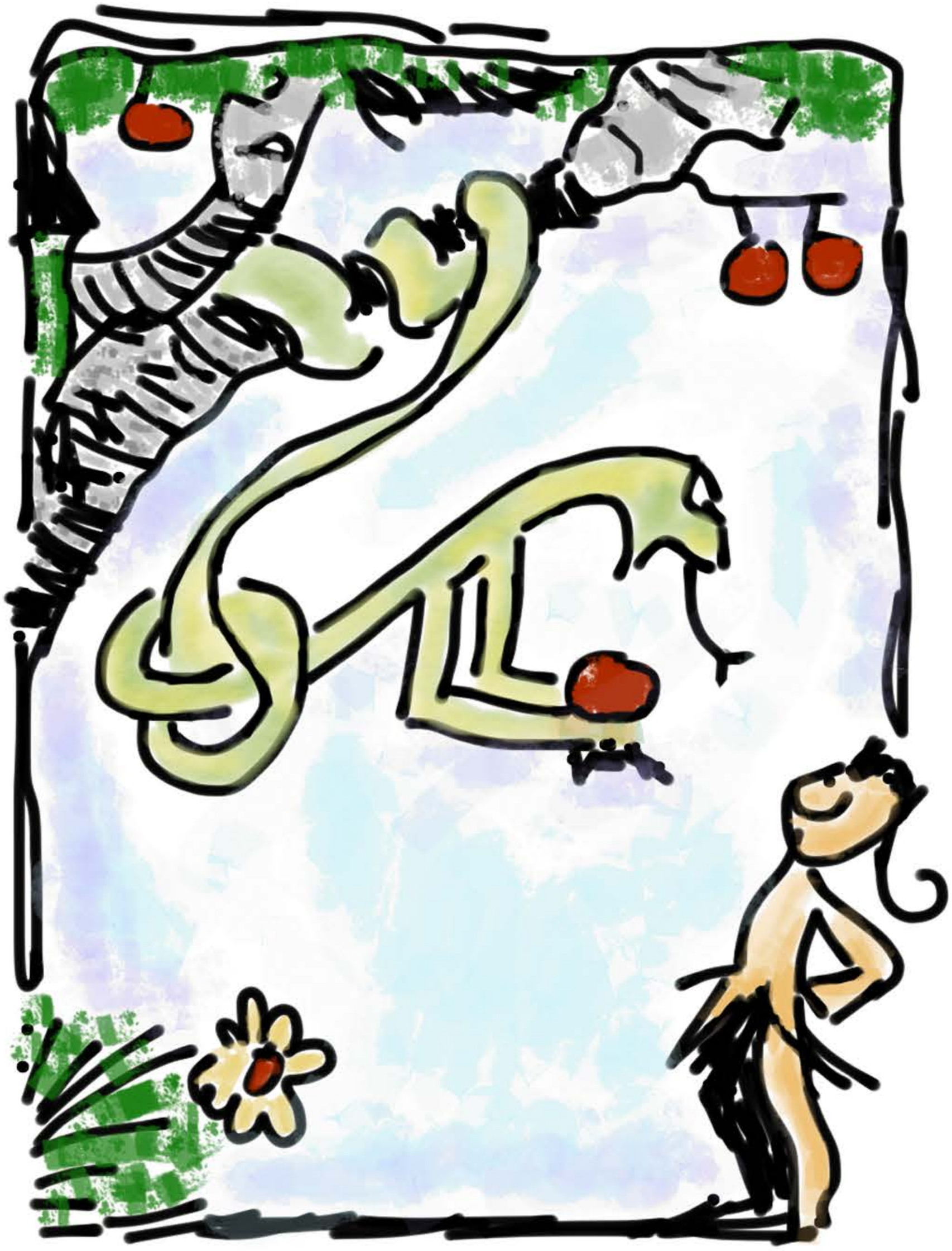

La petite princesse n'était pas encore loin dans la foret sombre et foncé, qu'elle rencontrait Histah, le serpent.

„Veux tu une pomme," demandait Histah.
„Pourquoi?" demandait la petite princesse.
„Elle est saine," répondait Histah et tirait
sur ces longue moustaches noires.
„Mais si je la mange...

j'aurais peux-être tout de même besoin d'un docteur," ripostait la petite princesse tout de suite.

„Ha, ha! De nouveau un échec," sifflait Histah.

„Pas si vite," criait la petite princesse.

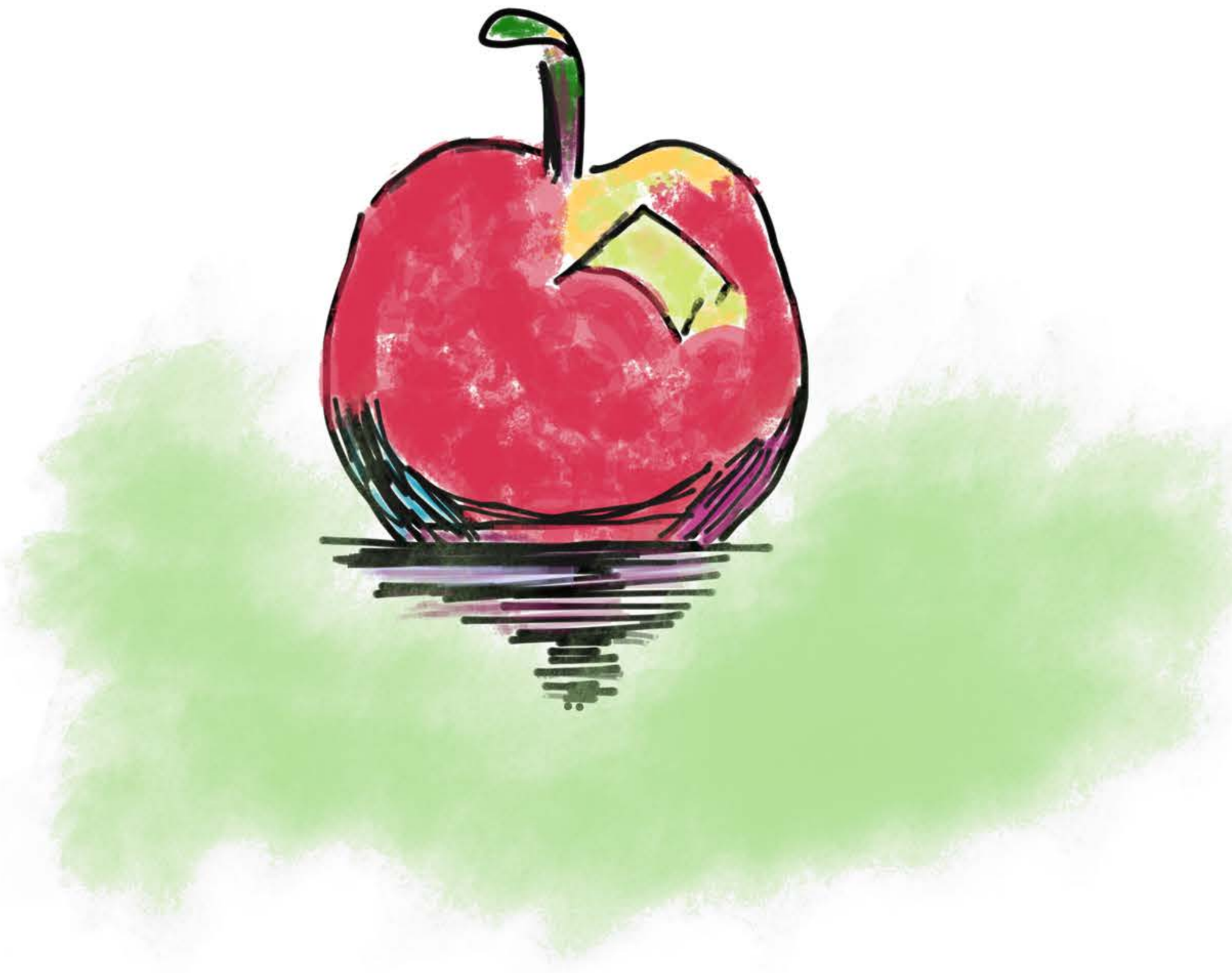

„Prends la pommes," lui chuchotait la mauvaise pensée de nouveau a l'oreille.

CHAPITRE 3

La petite princesse voulait justement mordre dans la pomme, quand Tantor l'éléphant...

rentre inattendu dans la scène et lui prends la pomme. „Fou le camp!“ Répondrait-il a Histah. Après il mangeait la pomme. „Qu'as tu la, dans la boîte à chaussures?“ Demandait-il tout curieux.

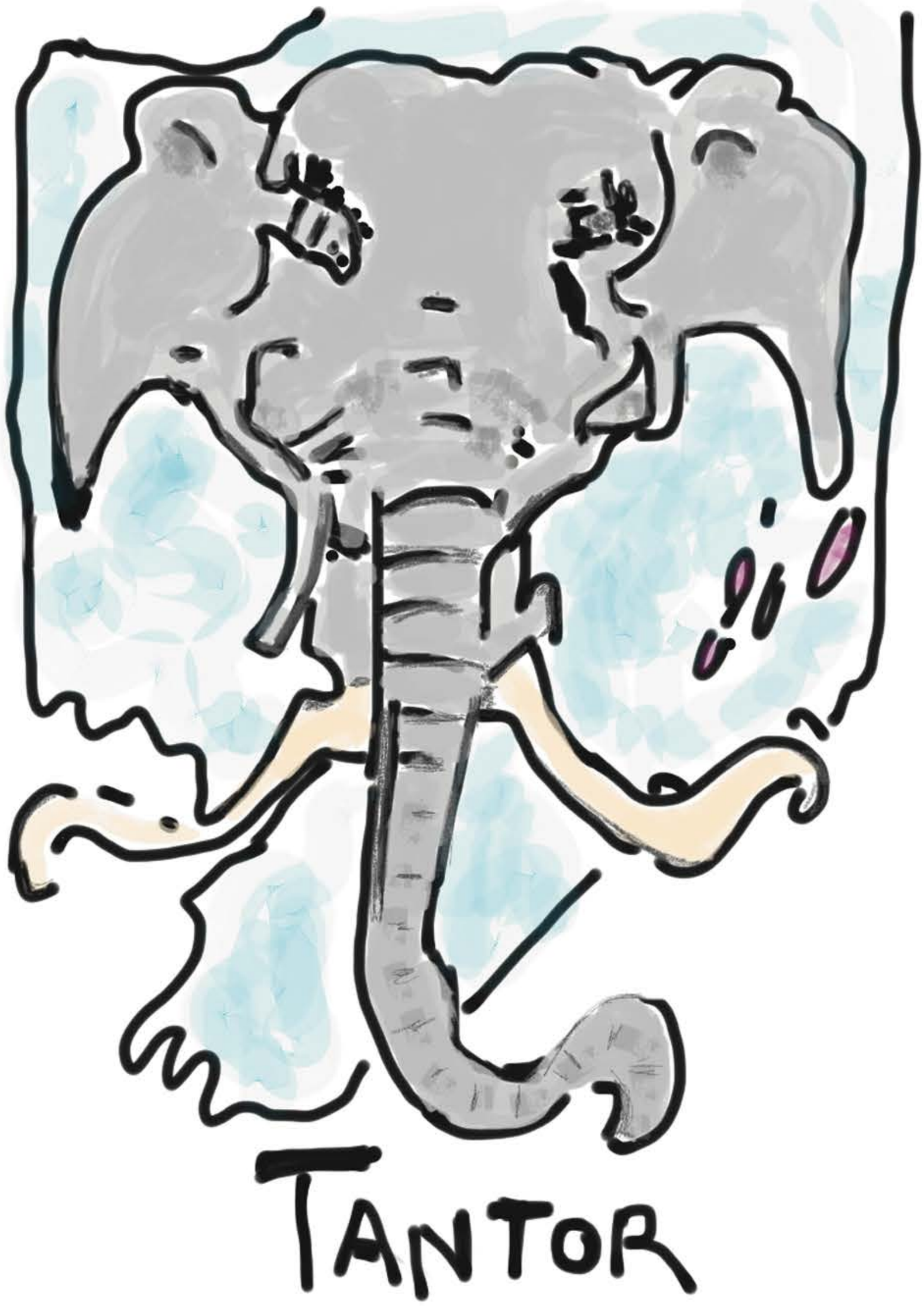

„Une tartine sucrée au beurre de cacahuète,“
répondait la petite princesse.
„Est pitié avec moi!“ Lui prier Tantor.
„Que se passe-il avec? Dementia praecox?“
„Non, c'est simplement...

sucrée," répétait la petite princesse.
„Bon, tu ne peux pas savoir que j'ai une forte
enfin de manger," dit Tantor. „Donne la moi."
Comme çà il reçu la tartine sucrée au beurre de
cacahuète...

et la mangeait aussi. Après il se retirait de nouveau dans la foret obscure.

CHAPITRE 4

La petite princesse avait très faim. Alors elle enfonçait de plus en plus dans la jungle sombre, fumante humide et cherchait...

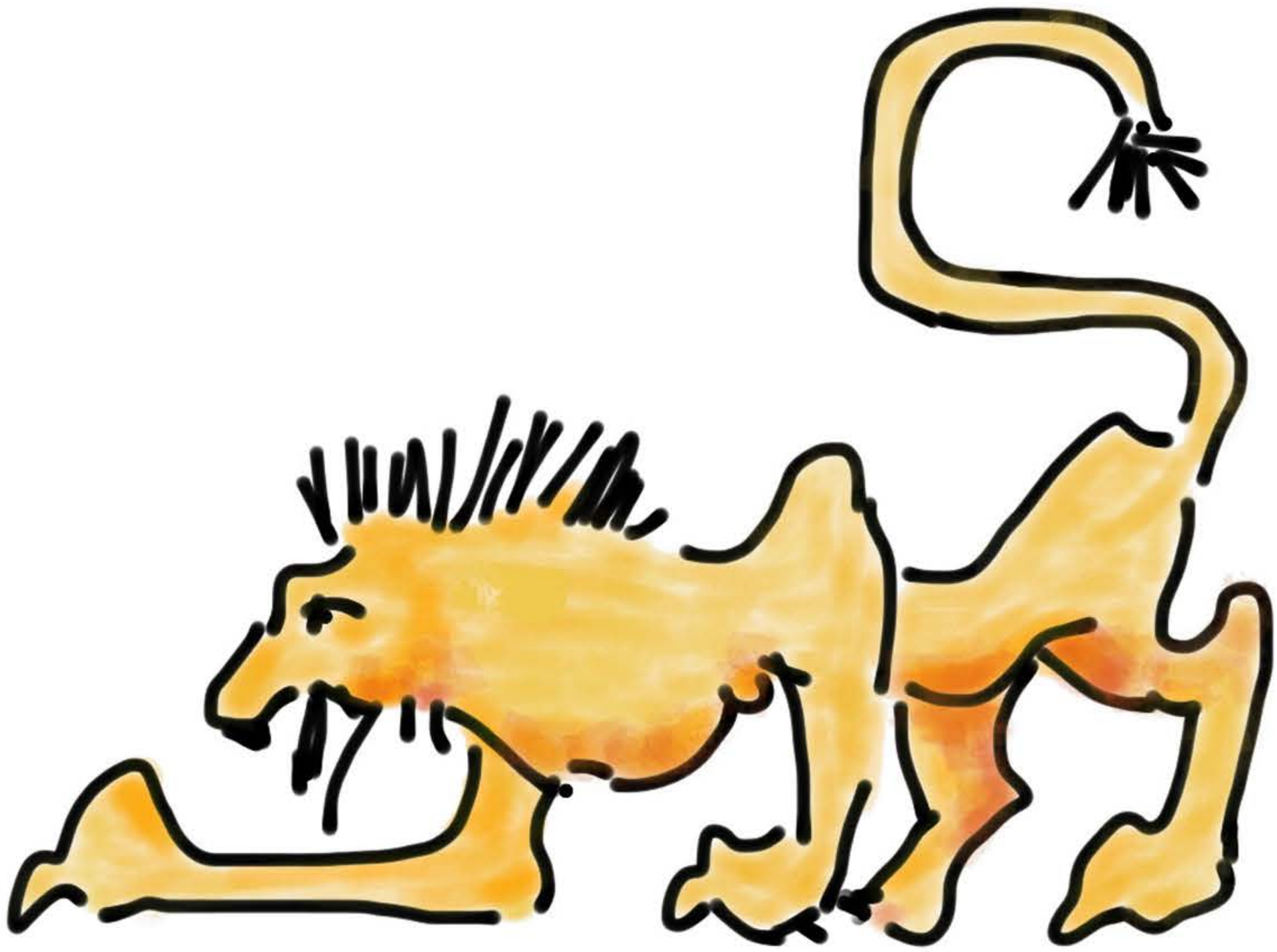

un autre serpent avec une pomme. En même temps elle ne voyait pas Numa, le lion, qui se glissait a pas de loup auprès d'elle. Numa aussi avait très faim, et la que les branches vertes de la foret n'on pas beaucoup de calories, il voulait...

manger la petite princesse. Avec un grognement horrible, il sautait auprès d'elle. La petite princesse se retournait terrifiée et voyait étonnée...

un géant bronzé, nu jusqu'a une pagne, qui se précipite d'une branche suspendu sur le dos dorer de la bête. C'était Tarzan Jr.!

Un, deux, trois fois brillait la lame tranchante
avant d'atteindre le cœur du gros chat.
Quand Numa couché inanimée dans herbes
jaune, mettait...

le roi de la jungle, un pied sur la bête tuée, levait son visage ver le ciel et fit retentir le cri de gloire effraient du grand singe.

CHAPITRE 5

La petite princesse avait encore toujours faim. „Laisse nous manger le lion“ dit elle, „ou, as tu une pommes dans ta poche?“ „Je n'ai pas de poche,“ devait Tarzan Jr. se rendre comte. „Ca va,“ disait la petite princesse. „Alors laissent nous sauter a la corde.“

Tarzan Jr. déployait la corde au tour de sa taille
et ils sautait, sautait et sautait.
Les deux se mariait et...

était heureux jusqu'a la fin de leur jours. C'est se qu'il c'est passer par se que la petite princesse a désobéit a sa mère et est allée dans la foret interdite.

- Fin -